K/SARASWATHY CENTRAL COLLEGE – PUSSELLAWA

இடர்க்கால விடுமுறைக்கான மாணவர் செயலட்டை – 2021

தரம்:.8 **பாடம்:வரலாறு**

அலகு:-02.கண்டி இராச்சியம்

***.கீழ்குறிப்பிட்ட விடயங்களுடன் தொடர்புப்பட்ட மன்னர்களின் பெயர்களை கீறிட்ட இடத்தில் எழுதுவதன் மூலமாக வாக்கியத்தை பூரணப்படுத்துவோம்.**

01...மன்னனது காலத்தில் கோட்டை இராச்சியமானது கோட்டை, றைகம,சீதாவக்கை என மூன்று அரசுகளாக பிளவுண்டு போனது.

02.சீதாவக்கை இராச்சியத்தால் ஏற்பட்ட அச்சுறுத்தலால் .... மன்னன் போர்த்துக்கேயர்களுடன் நட்புக்கொண்டான்.

03.மலைநாட்டு பிரதானியான வீரசுந்தரபண்டாரவின் உதவியுடன் கண்டியை .... மன்னன் கைப்பற்றினான்.

04.வீரசுந்தரபண்டாரவை கொலை செய்த மன்னன்... ஆவான்.

05......................................குசுமாசனதேவியை திருமணமுடித்து கண்டி இராச்சியத்தில் புதிய அரச பரம்பரையை தோற்றுவித்தான்.

06.தந்துரே,பலணைப் போர்களில் போர்த்துக்கேயர்களை .... மன்னன் தோல்வியடையச் செய்தான்.

07.தெல்கமுவ விகாரையில் மறைத்து வைக்கப்பட்டிருந்த தந்ததாதுவை..................................... மன்னன் கண்டிக்கு எடுத்து வந்து தலதாமாளிகையில் தாபனை செய்தான்.

08..மன்னனின் ஆட்சிக்காலத்திலே கெப்டன் ஜெனரலான கொன்ஸ் தாந்தைன் தசா பெரும் படை ஒன்றுடன் ஊவா பிரதேசத்தை ஆக்கிரமித்தான்.

09.மகா ஆஸ்தான குமாரன் என அழைக்கப்பட்ட மன்னன்...ஆவான்.

10.போர்த்துக்கேயரை இலங்கையிலிருந்து விரட்டிய மன்னன் ....ஆவான்

11.போர்துதுக்கேயரை கன்னொறுவ என்னுமிடத்தில்...மன்னன் படுதோல்வியடையச்செய்தான்.

12.கண்டி தளதாமாளிகையை மும்மாடிகள் கொண்டதாக ....மன்னன் விஸ்தரித்தான்.

13..இலங்கையின் முதல் நாயக்க வம்ச மன்னன்.

14.சரணங்கர தேரருக்கு ....மன்னன் உயர்வான 'சங்கராஜ' பதவியை வழங்கினான்.

15.1762ம் ஆண்டு ஜோன்பைபஸ்..மன்னனை சந்தித்தான்.

16.இலங்கையின் இறுதி மன்னன்..ஆவான்.

***.கண்டியை ஆட்சி செய்த மன்னர்களை ஒழுங்குமுறையாக எழுதுக.**

....(கண்டி இராச்சிய முதல் மன்னன்)

⇩

....(சேனாசம்பத விக்கிரமபாகுவின் மகன்)

⇩

....(ஜயவீரபண்டாரவின் மகன்)

⇩

....(சீதாவக்கை மன்னனாக இருந்து கண்டியை கைப்பற்றினான்)

⇩

....(கோணப்பு பண்டார என அழைக்கப்பட்டவன்)

⇩

....(1ம் விமலதர்மசூரியனின் ஒன்றுவிட்ட சகோதரன்)

⇩

....(செனரத் மன்னனின் மகன்)

⇩

....(இரண்டாம் இராஜசிங்கனின் மகன்)

⇩

...........................(2ம் விமலதர்மசூரியனின் மகன்,கண்டி இராச்சிய இறுதி சிங்கள மன்னன்)

⇩

....(வீரபராக்கிரம நரேந்திரசிங்க மன்னனின் மனைவியின் சகோதரன)

⇩

....(ஸ்ரீ விஜய இராஜசிங்க மன்னனின் மனைவியின் சகோதரன்)

⇩

....(கீர்த்தி இராஜசிங்க மன்னனின் சகோதரன்)

⇩

....(பிலிமத்தலாவை பிரதானி மன்னனாக்கினான்)

***கண்டி காலத்துடன் தொடர்புப்பட்ட விடயங்களை சரியாக தொடர்புப்படுத்திக்காட்டுக.**

1.இரும்பு உற்பத்திகள்	1.மெதவல
2.செம்பு உற்பத்திகள்	2.முல்கிரிகல
3.பன்புல்லிலான உற்பத்திகள்	3.தும்பறை
4.கண்டிகால ஓவியம்	4.கிரிவவுல
5.டெம்பிட்ட விகாரை	5.கொத்மலை

வினாக்களுக்கு பொருத்தமான விடை எழுதுக.

1.கண்டி இராச்சியம் தோற்றம் பெற அடிப்படையாக அமைந்த நகர் எது?

2.கண்டியிராச்சியத்தின் மறுபெயர் 3 தருக.

3.கண்டி இராச்சியத்திற்கு பாதுகாப்பு வழங்கிய நதி எது?

4.கண்டி இராச்சியத்திற்கு பாதுகாப்பு வழங்கிய இரு மலைகள் எழுதுக.

5.கண்டி இராச்சியத்திற்கு நுழைவதற்கு உதவிய கணவாய்கள் 2 எழுதுக.

6.கண்டி இராச்சியத்தின் முதல் மன்னன் யார்?

7.கண்டி இராச்சியத்தை சுயாதீன அரசாகத் தோற்றுவிக்க ஜோதிய இளவரசன் எந்த கோட்டை மன்னனுடன் போர்த்தொடுத்தான்?

8.கீழ்குறிப்பிட்டவர்கள் போர்த்துக்கேயரஜடம் தஞ்சமடைந்து கத்தோலிக்க மதத்திற்கு மாறி எவ்வாறு தமது பெயர்களை மாற்றிக்கொண்டனர் என்பதனை எழுதுக.

1.குசுமாசனதேவி-…………………………………………….
2.யமசிங்கபண்டார…………………………………………….
3.கோணப்பு பண்’டார………………………………………..

9.முதலாம் விமலதர்மசூரியனின் அரச பரம்மரையை சேர்ந்த மன்னர்கள் நால்வரை எழுதுக.

10.ஸ்ரீ விக்கிரமராஜசிங்க மன்னன் ஆட்சிக்காலத்தில் இலங்கை மீது படையெடுத்த பிர்த்தானிய ஆளுனர்கள் இருவரை எழுதுக.

11.கண்டி உடன்படிக்கை எத்தனையாம் ஆண்டு எழுதப்பட்டது?

12.கண்டி இராச்சிய காலத்தின் பின்வரும் விடயங்களில் காணப்பட்ட பண்புகள் மூன்று வீதம் குறிப்பிடுக.

1.விவசகயம்
2.வர்த்தகம்
3.கைத்தொழில்
4.சமூகம்
5.கட்டிடக்கலை
6.ஓவியக்கலை

13.கண்டி இராச்சியக்காலத்தில் பண்டமாற்று செய்யப்பட்ட வர்த்தகப்பொருட்களை அட்டவணைப்படுத்திக்காட்டுக.

ஏற்றுமதி செய்யப்பட்ட பொருட்கள்	இறக்குமதி செய்யப்பட்ட பொருட்கள்

14.கண்டி கால கட்டிடக்கலைகளுக்கு உதாரணங்கள் 4 எழுதுக.

15.டெம்பிட்ட விகாரை என்றால் என்ன?

***படங்களை அவதானித்து சரியான விடை எழுதுக.**

A

படம்:-A

1.படத்தில் குறிப்பிடப்பட்டுள்ள மன்னன் யார்?

2.இவனுடைய ஆரம்ப பெயர்?

3.இவனுடைய தந்தை யார்?

4.இவன் இலங்கையிலிருந்து வெளியேற்றிய ஐரோப்பியர்?

5.இவன் ஆட்சி செய்த பிரதேசம் எது?

B

படம்:-B

1.படத்தில் குறிப்பிடப்பட்டுள்ள மன்னன் யார்?

2.இவனுடைய ஆரம்ப பெயர்?

3.இவனுடைய தந்தை யார்?

4.இவனுடைய கத்தோலிக்க நாமம் எது?

5.இவனால் கட்டப்பட்ட தலதாமாளிகை எங்குள்ளது?

C

படம்:-C

1.படத்தில் குறிப்பிடப்பட்டுள்ள மன்னன் யார்?

2.இவனுடைய ஆரம்ப பெயர்?

3.இவனை மன்னனாக்கியவன் யார்?

4.இவனுடைய ஆட்சிக்காலத்தில் படையெடுத்த பிரித்தானிய ஆளுனர்கள் இருவர்?

5.இவன் ஆட்சி செய்த பிரதேசம் எது?

6.இவனுடைய வம்சம் எது?

***.படங்களின் பெயர்களை எழுதுக.**

………………………………………………………………………….

………………………………………………………………………….

………………………………………………………………………….

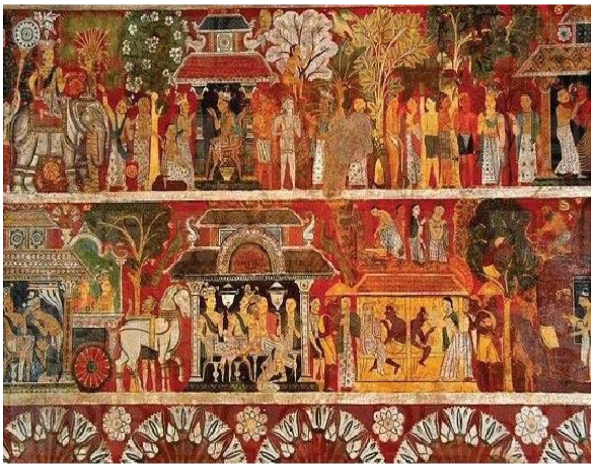

………………………………………………………………………….

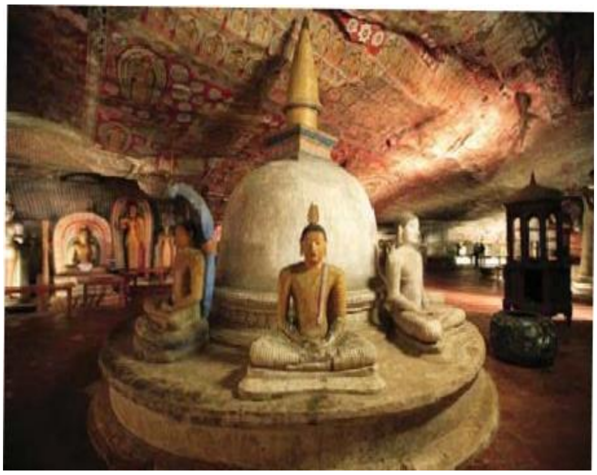

………………………………………………………………………….

………………………………………………………………………….